

- UWAGI:
1. NINIEJSZY RYSUNEK JEST KOORDYNUJĄCY DLA PROJEKTÓW BRANŻOWYCH - WSZELKIE ROZBIEŻNOŚCI UZGADNIĄĆ Z PROJEKTANTEM
 2. RYSUNKI ARCHITEKTURY NALEŻY ROZPATRYWAĆ ŁĄCZNIE Z RYSUNKAMI KONSTRUKCJI I RYSUNKAMI INSTALACJI SANITARNYCH
 1. WSZYSTKIE ELEMENTY KONSTRUKCJI, WYPOSAŻENIE INSTALACYJNE, URZĄDZENIA WG PROJEKTÓW BRANŻOWYCH
 2. ELEMENTY NIEOKREŚLONE W PROJEKCIE NALEŻY KAŻDORAZOWO USTALIĆ Z PROJEKTANTEM
 3. POZIOMY BEZWZGLĘDNE $\pm 0,00$ OZNACZONO NA PROJEKCIE ZAGOSPODAROWANIA TERENU
 4. WSZYSTKIE WYMIARY NALEŻY SPRAWDZIĆ NA BUDOWIE
 5. WYKONAĆ OBMAR OTWORÓW PRZED ZAMÓWIENIEM OKIEN I DRZWI
 6. MATERIAŁY, PRZY ZMIANIE NA INNE NALEŻY KAŻDORAZOWO UZGADNIĄĆ Z PROJEKTANTEM
 7. REWIZJE PIONÓW KANALIZACYJNYCH I ODWODNIENIA DACHU- wg. OPRACOWANIA BRANŻY WOD-KAN.
 8. W POMIĘSZCZENIACH MOKRYCH TYNK CEMENTOWO WAPIENNY LUB PŁYTA GKBI
 9. W POM. MOKRYCH W POSADZCE NA WARSTWIE WYLEWKI BETONOWEJ IZOLACJA P. WILGOCIOWA 2X2,0mm PE WYWINIĘTA min 10cm NA ŚCIANY W ZAKRESIE PPOŻ, BHP, SANEPID
 10. OPRACOWANIA DOKUMENTACJI AUTORSTWA KONSORCJUM BDR ARCHITEKCI I KOZA NOSTRA SP. Z O. O. AUTORSKO DOKONAŁ ŁUKASZ IZERT ZESPÓŁ WESPÓŁ

NAZWA INWESTYCJI
 WYSTAWA STAŁA "MUZEUM DOM RODZINY PILECKICH"
 ADRES INWESTYCJI
 UL. WARSZAWSKA 4, 07-300 OSTRÓW MAZOWECKA
 INWESTOR
 MUZEUM DOM RODZINY PILECKICH

PROLOG
 BARTOSZ KOWAL
 www.prlog.pl
 mail@prlog.pl
 bartek.kowal@o2.pl
 601 392 899

PROJEKT WYKONAWCZY

PRAWA AUTORSKIE ZASTRZEŻENIE DZ. UJ 1990/1991 PŁZ.KB

BRANŻA ARCHITEKTONICZNA	
FUNKCJA	PROJEKTANT
TYTUŁ, IMIĘ, NAZWISKO	mgr inż. arch. Bartosz Kowal
NR UPRAWNIEN	W/10/2020
DATA	10/06/2021
PODPIS	

TEMAT RYSUNKU:

SCHEMAT ARANŻACJI – PARTER	
FORMAT	A3
DATA	LIPIEC 2021
SKALA	1 : 50
SYMBOL PROJEKTU	026
NR RYSUNKU	PW-01-03

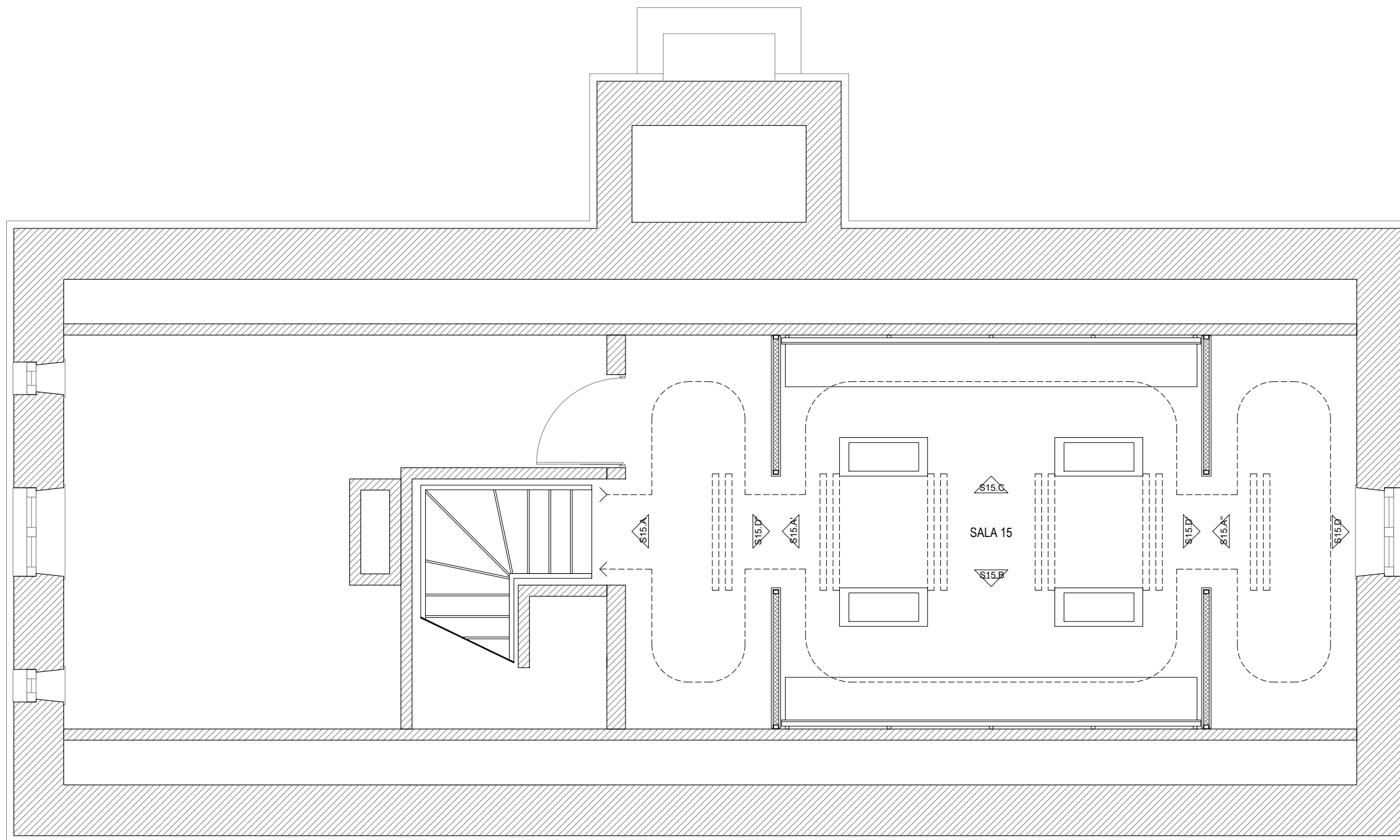

- UWAGI:
1. NINIEJSZY RYSUNEK JEST KOORDYNUJĄCY DLA PROJEKTÓW BRANŻOWYCH - WSZELKIE ROZBIEŻNOŚCI UZGADNIĄĆ Z PROJEKTANTEM
 2. RYSUNKI ARCHITEKTURY NALEŻY ROZPATRYWAĆ ŁĄCZNIE Z RYSUNKAMI KONSTRUKCJI I RYSUNKAMI INSTALACJI SANITARNYCH
 1. WSZYSTKIE ELEMENTY KONSTRUKCJI, WYPOSAŻENIE INSTALACYJNE, URZĄDZENIA WG PROJEKTÓW BRANŻOWYCH
 2. ELEMENTY NIEOKREŚLONE W PROJEKCIE NALEŻY KAŻDORAZOWO USTALIĆ Z PROJEKTANTEM
 3. POZIOMY BEZWZGLĘDNE +/-0,00 OZNACZONO NA PROJEKCIE ZAGOSPODAROWANIA TERENU
 4. WSZYSTKIE WYMIARY NALEŻY SPRAWDZIĆ NA BUDOWIE
 5. WYKONAĆ OBMIAR OTWORÓW PRZED ZAMÓWIENIEM OKIEN I DRZWI
 6. MATERIAŁY, PRZY ZMIANIE NA INNE NALEŻY KAŻDORAZOWO UZGADNIĄĆ Z PROJEKTANTEM
 7. REWIZJE PIONÓW KANALIZACYJNYCH I ODWODNIENIA DACHU- wg. OPRACOWANIA BRANŻY WOD-KAN.
 8. W POMIĘSZCZENIACH MOKRYCH TYNK CEMENTOWO WAPIENNY LUB PŁYTA GKBI
 9. W POM. MOKRYCH W POSADZCE NA WARSTWIE WYLEWKI BETONOWEJ IZOLACJA P. WILGOCIOWA 2X2,0mm PE WYWINIĘTA min 10cm NA ŚCIANY W ZAKRESIE PPOŻ, BHP, SANEPID
 10. OPRACOWANIA DOKUMENTACJI AUTORSTWA KONSORCJUM BDR ARCHITEKCI I KOZA NOSTRA SP. Z O. O. AUTORSKO DOKONAŁ ŁUKASZ IZERT ZESPÓŁ WESPÓŁ

NAZWA INWESTYCJI
 WYSTAWA STAŁA "MUZEUM DOM RODZINY PIŁECKICH"
 ADRES INWESTYCJI
 UL. WARSZAWSKA 4, 07-300 OSTRÓW MAZOWIECKA

INWESTOR
 MUZEUM DOM RODZINY PIŁECKICH

PROLOG
 BARTOSZ KOWAL
 www.prlg.pl
 mail@prlg.pl
 bartekowal@o2.pl
 601 392 899

PROJEKT WYKONAWCZY

PRAWA AUTORSKIE ZASTRZEŻENIE DZ. U. 1990/R.10/24 PŁZ.KB

BRANŻA ARCHITEKTONICZNA	
FUNKCJA	PROJEKTANT
TYTUŁ, IMIĘ, NAZWISKO	mgr inż. arch. Bartosz Kowal
NR UPRAWNIEN	W/10/2020
DATA	10/06/2021
PODPIS	

TEMAT RYSUNKU:

SCHEMAT ARANŻACJI – STRYCH	
FORMAT	A3
DATA	LIPIEC 2021
SKALA	1 : 50
SYMBOL PROJEKTU	026
NR RYSUNKU	PW-01-04

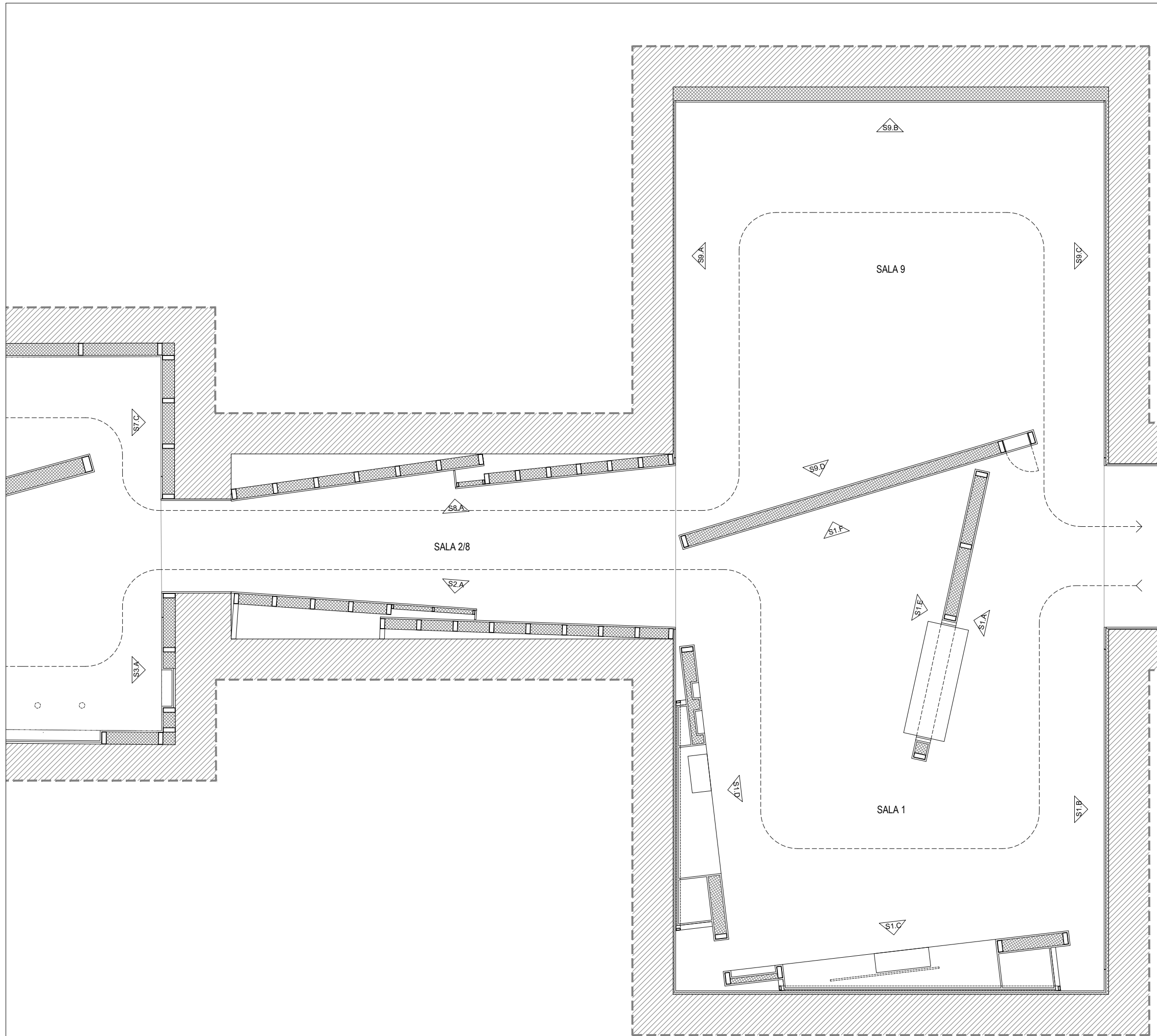

- UWAGI:
1. NINIEJSZY RYSUNEK JEST KOORDYNUJĄCY DLA PROJEKTÓW BRANŻOWYCH - WSZELKIE ROZBIŻNOŚCI UZGADNIĄC Z PROJEKTANTEM
 2. RYSUNKI ARCHITEKTURY NALEŻY ROZPATRYWAĆ ŁĄCZNIE Z RYSUNKAMI KONSTRUKCJI I RYSUNKAMI INSTALACJI SANITARNYCH
 1. WSZYSTKIE ELEMENTY KONSTRUKCJI, WYPOSAŻENIE INSTALACYJNE, URZĄDZENIA WG PROJEKTÓW BRANŻOWYCH
 2. ELEMENTY NIEOKREŚLONE W PROJEKCIE NALEŻY KAŻDORAZOWO USTALIĆ Z PROJEKTANTEM
 3. POZIOMY BEZWZGLĘDNE +/-0,00 OZNACZONO NA PROJEKCIE ZAGOSPODAROWANIA TERENU
 4. WSZYSTKIE WYMIARY NALEŻY SPRAWDZIĆ NA BUDOWIE
 5. WYKONAĆ OBMIAR OTWORÓW PRZED ZAMÓWIENIEM OKIEN I DRZWI
 6. MATERIAŁY, PRZY ZMIANIE NA INNE NALEŻY KAŻDORAZOWO UZGADNIĄC Z PROJEKTANTEM
 7. REWIZJE PIONÓW KANALIZACYJNYCH I ODWODNIENIA DACHU- wg. OPRACOWANIA BRANŻY WOD-KAN.
 8. W POMIESZCZENIACH MOKRYCH TYNK CEMENTOWO WAPIENNY LUB PŁYTA GKBI
 9. W POM. MOKRYCH W POSADZCE NA WARSTWIE WYLEWKI BETONOWEJ IZOLACJA P. WILGOCIOWA 2X2,0mm PE WYWIĘTA min 10cm NA ŚCIANY W ZAKRESIE PPOŻ, BHP, SANEPID
 10. OPRACOWANIA DOKUMENTACJI AUTORSTWA KONSORCJUM BDR ARCHITEKCI I KOZA NOSTRA SP. Z O. O. AUTORSKO DOKONAŁ ŁUKASZ IZERT ZESPÓŁ WESPÓŁ.

NAZWA INWESTYCJI
WYSTAWA STAŁA "MUZEUM DOM RODZINY PILECKICH"
ADRES INWESTYCJI
UL. WARSZAWSKA 4, 07-300 OSTRÓW MAZOWIECKA

INWESTOR
MUZEUM DOM RODZINY PILECKICH

PROLOG
BARTOSZ KOWAL
www.prlg.pl
mail@prlg.pl
bartekowal@o2.pl
601 392 899

PROJEKT WYKONAWCZY

PRAWA AUTORSKIE ZASTRZEŻENIE (DZ.U. 1984/RN/14 PŁZ. 83)

BRANŻA ARCHITEKTONICZNA	
FUNKCJA	PROJEKTANT
TYTUL, IMIE, NAZWISKO	mgr inż. arch. Bartosz Kowal
NR UPRAWNIEN	W/10/2020
DATA	10/06/2021
PODPIS	

TEMAT RYSUNKU:

SCHEMAT ARANŻACJI – POZIOM -1 cz. 1

FORMAT	A3
DATA	LIPIEC 2021
SKALA	1 : 50
SYMBOL PROJEKTU	026
NR RYSUNKU	PW-01-01

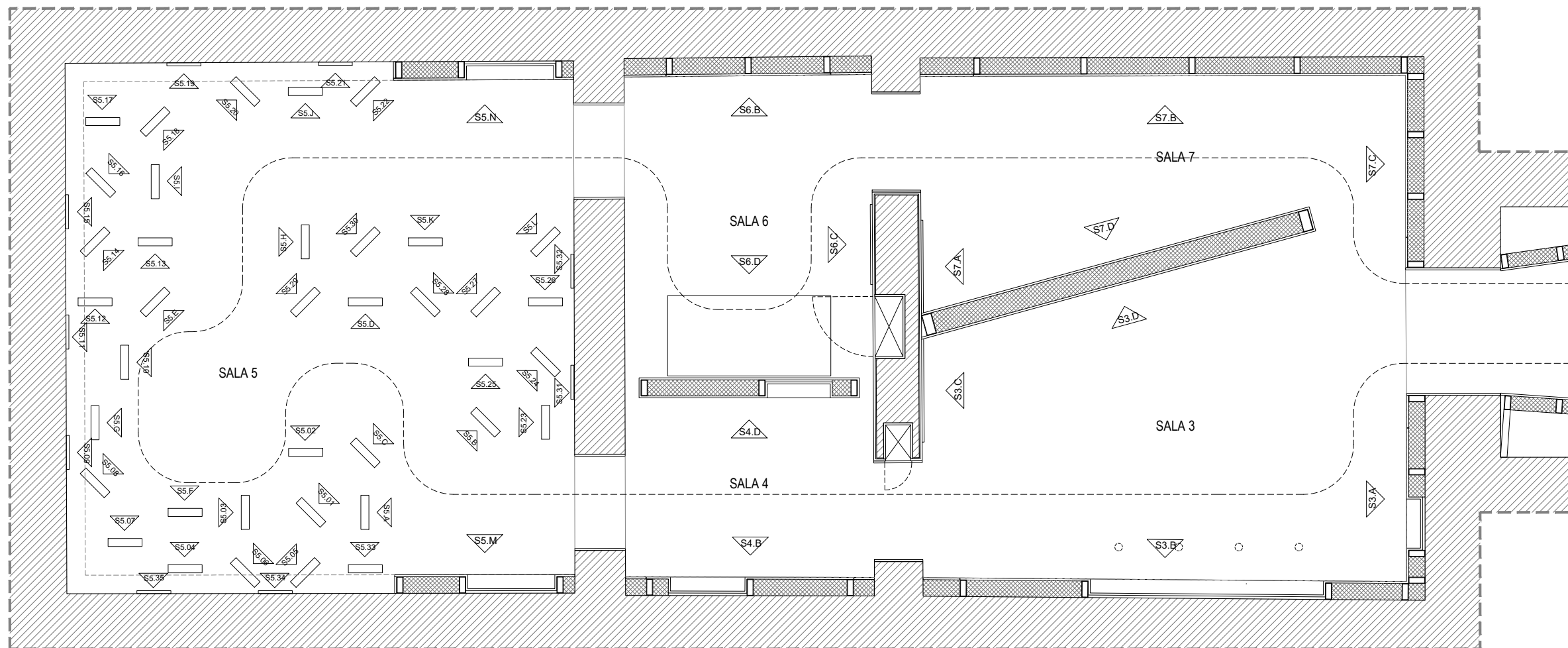

- UWAGI:
1. NINIEJSZY RYSUNEK JEST KOORDYNUJĄCY DLA PROJEKTÓW BRANŻOWYCH - WSZELKIE ROZBIŻNOŚCI UZGADNIĄC Z PROJEKTANTEM
 2. RYSUNKI ARCHITEKTURY NALEŻY ROZPATRYWAĆ ŁĄCZNIE Z RYSUNKAMI KONSTRUKCJI I RYSUNKAMI INSTALACJI SANITARNYCH
 1. WSZYSTKIE ELEMENTY KONSTRUKCJI, WYPOSAŻENIE INSTALACYJNE, URZĄDZENIA WG PROJEKTÓW BRANŻOWYCH
 2. ELEMENTY NIEOKREŚLONE W PROJEKCIE NALEŻY KAŻDORAZOWO USTALIĆ Z PROJEKTANTEM
 3. POZIOMY BEZWZGLĘDNE +/-0,00 OZNACZONO NA PROJEKCIE ZAGOSPODAROWANIA TERENU
 4. WSZYSTKIE WYMIARY NALEŻY SPRAWDZIĆ NA BUDOWIE
 5. WYKONAĆ OBMIAR OTWORÓW PRZED ZAMÓWIENIEM OKIEN I DRZWI
 6. MATERIAŁY, PRZY ZMIANIE NA INNE NALEŻY KAŻDORAZOWO UZGADNIĄC Z PROJEKTANTEM
 7. REWIZJE PIONÓW KANALIZACYJNYCH I ODWODNIENIA DACHU- wg. OPRACOWANIA BRANŻY WOD-KAN.
 8. W POMIESZCZENIACH MOKRYCH TYNK CEMENTOWO WAPIENNY LUB PŁYTA GKBI
 9. W POM. MOKRYCH W POSADZCE NA WARSTWIE WYLEWKI BETONOWEJ IZOLACJA P. WILGOCIOWA 2X2,0mm PE WYWINĘTA min 10cm NA ŚCIANY W ZAKRESIE PPOŻ, BHP, SANEPID
 10. OPRACOWANIA DOKUMENTACJI AUTORSTWA KONSORCJUM BDR ARCHITEKCI I KOZA NOSTRA SP. Z O. O. AUTORSKO DOKONAŁ ŁUKASZ IZERT ZESPÓŁ WESPÓŁ.

NAZWA INWESTYCJI
 WYSTAWA STAŁA "MUZEUM DOM RODZINY PILECKICH"
 ADRES INWESTYCJI
 UL. WARSZAWSKA 4, 07-300 OSTRÓW MAZOWIECKA

INWESTOR
 MUZEUM DOM RODZINY PILECKICH

PROLOG
 BARTOSZ KOWAL
 www.prlg.pl
 mail@prlg.pl
 bartekowal@o2.pl
 601 392 899

PROJEKT WYKONAWCZY

PRAWA AUTORSKIE ZASTRZEŻENIE (SZ O 1984/KNP/14 PŁZ 83)

BRANŻA ARCHITEKTONICZNA	
FUNKCJA	PROJEKTANT
TYTUŁ, IMIĘ, NAZWISKO	mgr inż. arch. Bartosz Kowal
NR UPRAWNIEN	W/10/2020
DATA	10/06/2021
PODPIS	

TEMAT RYSUNKU:

SCHEMAT ARANŻACJI – POZIOM -1 cz. 2

FORMAT	A3
DATA	LIPIEC 2021
SKALA	1 : 50
SYMBOL PROJEKTU	026
NR RYSUNKU	PW-01-02